

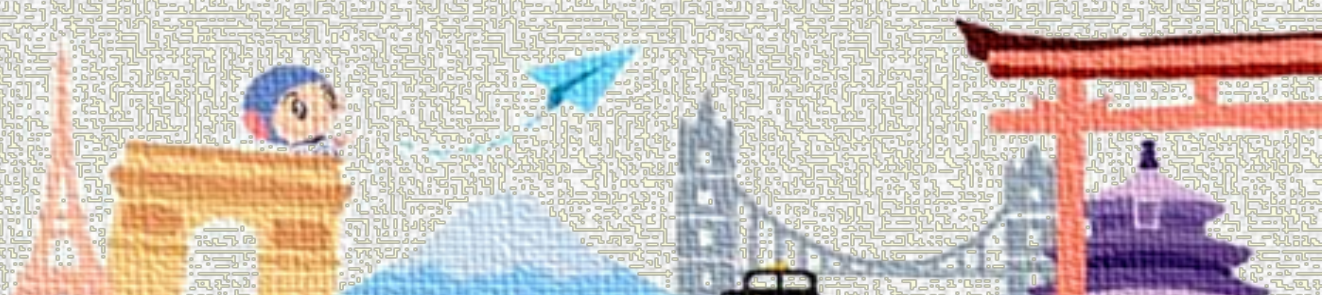

跳出校園計劃  
國際遊學交流中心  
Youth Exploration Programme



# 海怡寶血小學

## 2024-2025山東文化體驗及姊妹學校 交流團

### 遊學須知





跳出校園計劃

國際遊學交流中心

Youth Exploration Programme

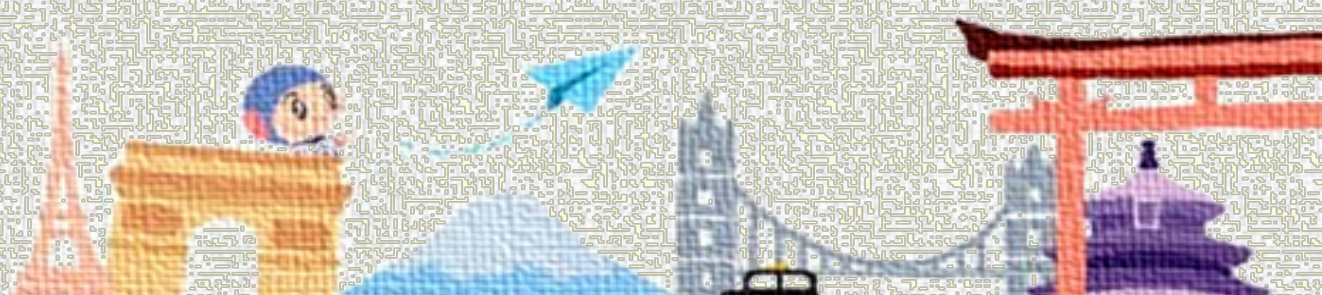

## 一. 基本資料

出發日期

**2025 年 3 月 30 日 (星期日)**

團號

**HUCTUW04 – 250330**

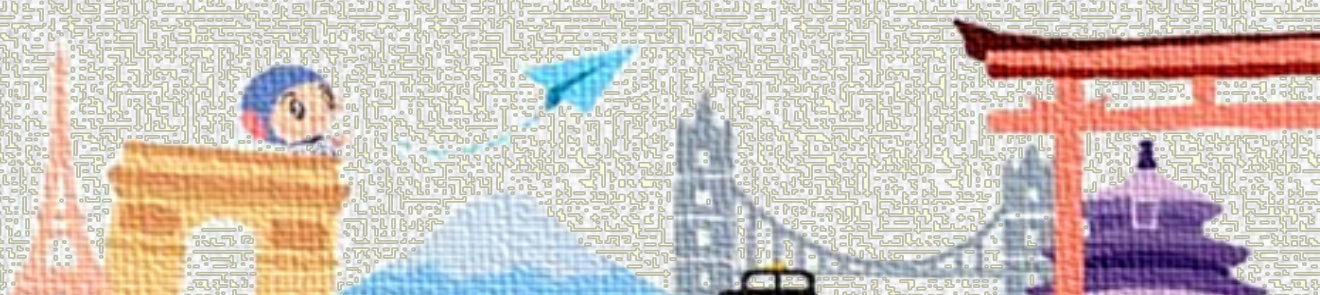

## 一. 基本資料

集合時間

早上 09 時 00 分

**\*\* 敬請準時集合 \*\***

集合地點

海怡寶血小學





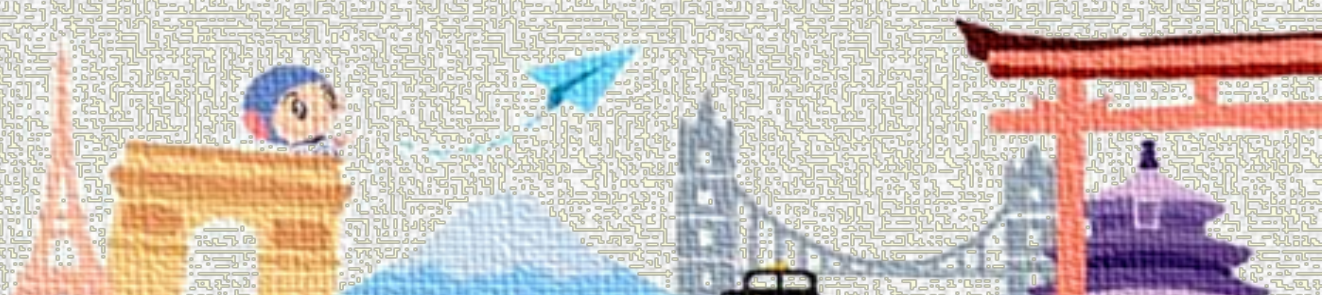

# 一. 基本資料

## 航班安排 - 山東航空(SC)



日期	航班編號	出發地	起飛時間	目的地	抵達時間
3月30日 星期日	SC 1152	香港	13:40	濟南	16:30
4月2日 星期三	SC 1151	濟南	09:30	香港	12:40

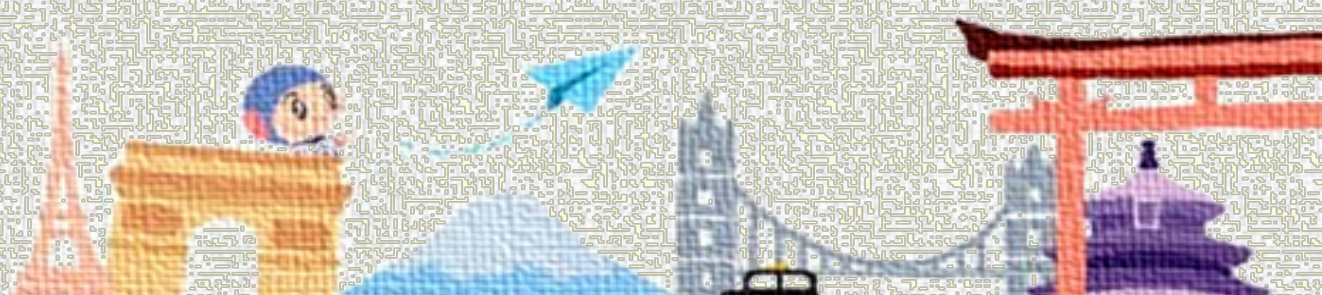

# 一. 基本資料

## 回程日期

2025年4月2日(星期三)

## 解散時間

下午2時45分(預計)

## 解散地點

海怡寶血小學

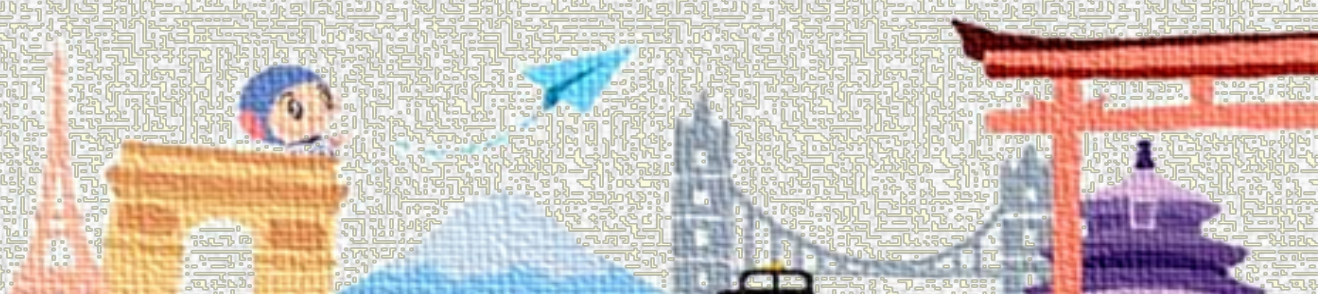

# 一. 基本資料

日期↕	行程↕
第 1 天↕ 3 月 30 日↕ (星期日)↕	海怡寶血小學(集合) → 香港國際機場 → <u>濟南遙牆國際機場</u> → 大明湖↕ 午餐：航機上↕ 晚餐： <u>魯菜風味</u> ↕
第 2 天↕ 3 月 31 日↕ (星期一)↕	參訪當地姊妹學校— <u>山東師範大學</u> 附屬小學進行交流 → 前往曲阜(車程約 2.5 小時) → 孔廟 → 孔府↕ 早餐：酒店早餐↕ 午餐：餃子風味↕ 晚餐：孔府風味↕
第 3 天↕ 4 月 1 日↕ (星期二)↕	前往泰安(車程約 2.5 小時) → 觀賞傳統特色泰山皮影戲(體驗皮影製作及表演) → 遊覽泰山風景區(包括景區車及來回纜車) → 前往濟南(車程約 1.5 小時)↕ 早餐：酒店早餐↕ 午餐：泰山三美↕ 晚餐：泰安豆腐風味↕
第 4 天↕ 4 月 2 日↕ (星期三)↕	享用早餐後前往機場 → <u>濟南遙牆國際機場</u> → 海怡寶血小學(解散)↕ 早餐：酒店早餐↕ 午餐：航機上↕



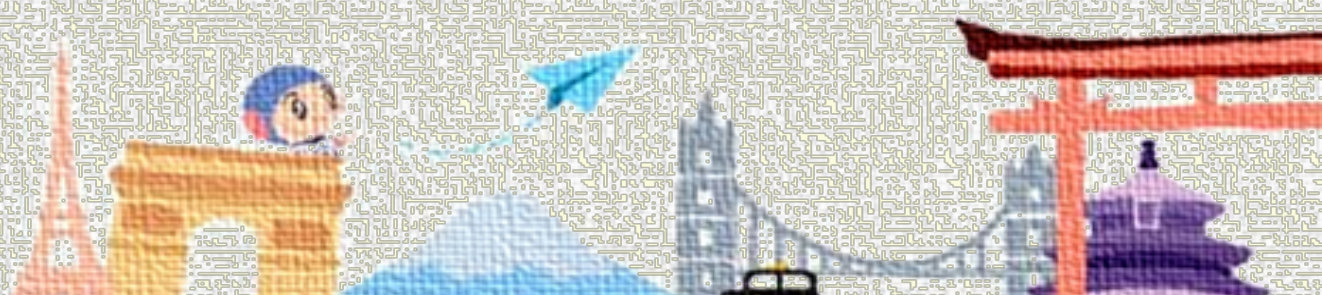

## 二. 隨團領隊及當地導遊資料

香港領隊：Ms. Nina Ng 吳小姐

香港聯絡電話：(+852) 6759 9174

當地導遊：韓凱凱先生

當地聯絡電話：(+86) 188 5321 1636

請注意：領隊及導遊電話號碼為私人電話號碼及只作緊急聯系之用，請勿在旅途上以作聯絡用途。



## 三. 住宿酒店資料

城市	入住日期	住宿酒店名稱及聯絡資料
濟南	3月30日 及 4月1日 (共2晚)	濟南中海凱驪酒店 地址：濟南歷城區將軍路1710號 電話：(+86) 0531 8768 9999
曲阜	3月31日 (共1晚)	曲阜建國璞隱酒店 地址：濟南歷下區高新區經十路6599號 電話：(+86) 0537 441 8888



\*\*\* 根據政府私隱條例，貴校之行程，乘坐航班及住宿酒店資料，本公司一律不會與非參加者及第三者透露，參加者如有需要請自行將資料轉告有需要人仕。 \*\*\*





## 四. 旅遊證件

**\*\*請在出發前檢查清楚旅遊證件(回鄉證及護照)是否過期\*\***

攜同以下證件出發：

香港永久性居民	香港居民 (非香港永久性居民)
<u>身份證有相片</u> -有相片身份證 -有效回鄉證	<u>身份證有相片</u> -有相片身份證 -有效香港簽證身份書(DI) -有效回鄉證
<u>身份證沒有相片</u> -沒有相片身份證 -有效護照/回港證 -有效回鄉證	<u>身份證沒有相片</u> -沒有相片身份證 -有效香港簽證身份書(DI) -有效回鄉證



備註：

- 如持有有效簽證身份書(DI)上沒有註明「可自由出入境」此蓋印，必須辦理回頭簽證。

- 非香港居民及其它外國護照持有者：必須帶備有效護照、有效之中國入境簽證及回程返國機票，護照有效期最少具有六個月或以上，由出發日開始計算。



## 五. 行李規定

### • 手提行李

每人可攜帶1件，重量不能超過 5kg (11磅)，尺寸不可超過 55X40X20 厘米



### • 寄艙行李

每人只可限可攜帶一件，總重量不能超過23公斤(50.6磅)，托運寄艙行李必須將行李上鎖，以避免不必要的財物損失。

- 智能行李欲要寄艙，必須將鋰電池拆除。
- 乘客必須將鋰電池放置在手提行李；若電池不能拆除，該行李不可手提上機或寄艙。





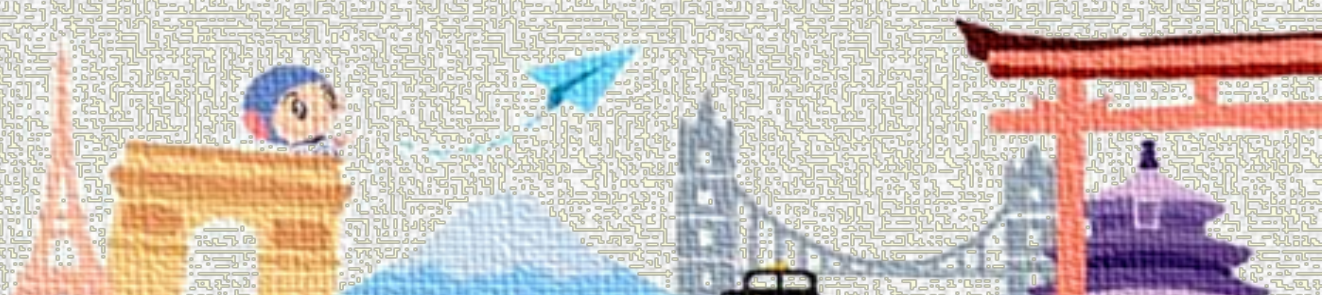

## 手提行李

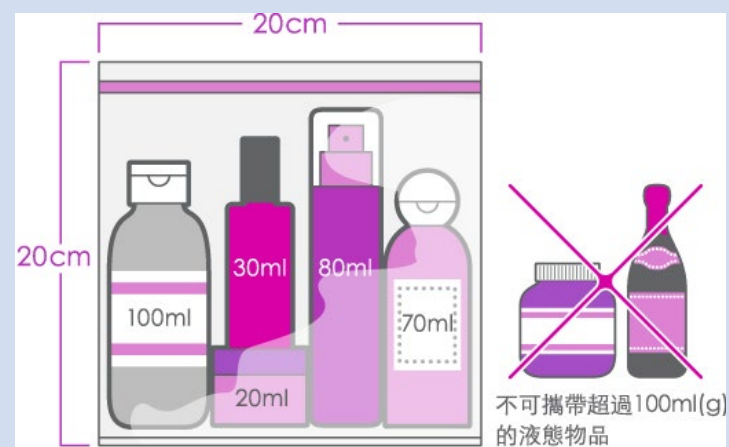

## 不可寄艙或置於手提行李







## 六. 鋰離子電池之處理

- 根國際民航組織《危險品航空安全運輸技術細則》規定，個人自用內含鋰離子電池的可攜式電子裝置**必存須放於手提行李 (入境/出境中國需存放在透明密實袋)**內攜帶登機。
- 鋰離子電池額定能量值不得超過 100Wh 瓦特小時。如「外置充電器」上沒有顯示資料則一律不可攜帶登機。最終安排由個別機場自行決定。
- 一般外置充電器的容量以mAh 為單位 (100Wh = 20000mAh)



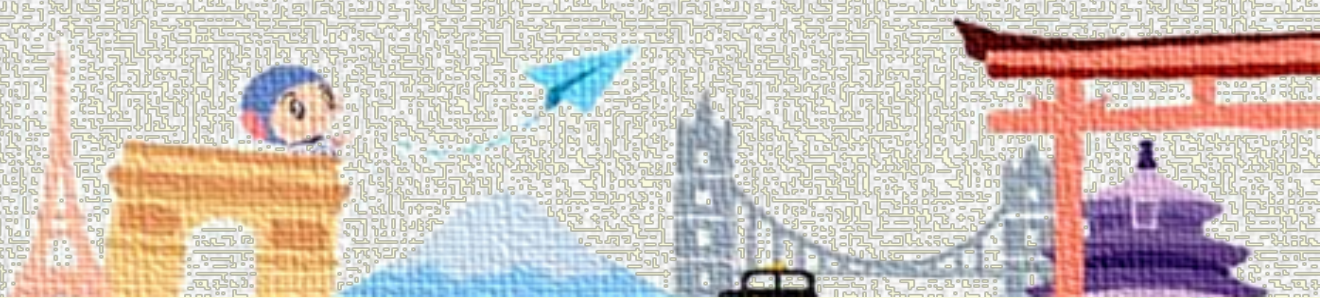

## 七. 海關條例

**\*\*請勿攜帶超額免稅煙酒，刑責後果自負。\*\***



- 任何行李嚴禁攜帶：違禁品(如毒品，武器等)、危險物品(如火藥，易燃物品等)、生果、肉類、蔬菜、盜版CD錄影帶、植物等。
- 不得攜帶大象、犀牛及老虎所製成之產品等。**任何利器如剪刀、指甲銼、鑷子等必須放於託運行李內，不可存放於手提行李，否則會充公，本公司不會負任何責任**
- 而根據中國海關條例，凡乘坐任何航班(國內及國際航線)，均不能攜帶打火機(不論手提或托運行李)。
- 中國入境：報紙(除大公報、文匯報國內印製之書籍外)、雜誌、軍刀等嚴禁入境。年滿十八歲，可免稅攜帶香煙200枝及洋酒一瓶。
- 香港入境：年滿十八歲、持有香港身份證或持外國護照的旅客可免稅攜帶下列數量的應課稅品：
  - 酒精濃度高於30%的酒類可攜帶1公升，而酒精濃度在30%以下之酒類，則可以免稅攜帶。
  - 十九支香煙或一支雪茄(如多於一支則總重量不超過25克)或25克其他製成煙草。





## 八. 其他注意事項

### 天氣及衣著

- 氣溫介乎 11 °C 至 22°C 間
- 早晚有溫差，日間天氣較清涼
- 建議帶備足夠衣物及保暖外套
- 建議帶備帽子、太陽眼鏡、防曬手袖/防曬用品
- 建議帶備輕便雨傘及雨衣
- 鞋以舒適為主 (運動鞋或行山鞋)

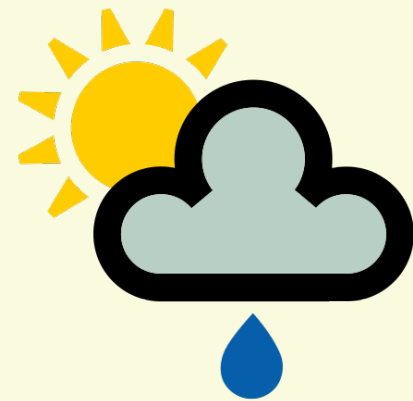





## 九. 其他注意事項

貨幣：人民幣



港幣100元約兌人民幣93元  
(3月12日參考匯價)

- 建議各教員及學生於出發前在香港銀行或找換店先行兌換足夠人民幣(RMB)以供沿途使用。
- VISA / MASTER / AMERICAN EXPRESS 信用卡可在大型商店及百貨公司使用。

**\*\* 請注意：導遊恕不提供換錢服務，請帶備足夠現金以供旅程中使用。 \*\***

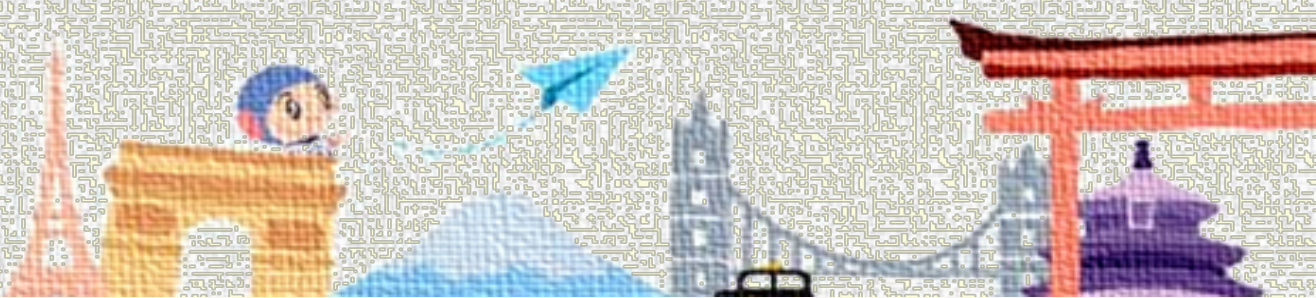

## 九. 其他注意事項

# 電子貨幣：支付寶香港 (跨境付款)



Alipay HK

- 必須先完成身份證掃描及自拍認證，方可使用餘額進行跨境消費
- AlipayHK目前並不適用於內地個人碼，只接受內地的商戶碼。如部份內地小商店使用非商戶付款碼，則不能使用跨境付款。
- 匯率兌換以AlipayHK自動換算。





## 九. 其他注意事項

### 電子貨幣：支付寶香港



Alipay HK

#### 增值方法

##### 1. 門店現金增值

- 前往7-Eleven、OK便利店、屈臣氏、豐澤、麥當勞或百佳（包括百佳超級市場、fusion、TASTE、International、foodleparc、GOURMET、great及SU-PA-DE-PA）
- 於主頁點擊「增值」 - 「門店現金增值」
- 將增值二維碼展示給收銀員
- 掃碼後完成現金增值

**\*\*門店現金增值首次最少金額為HKD 100，其後再次增值時最少HKD 50；增值金額以HKD 50為單位遞增\*\***

##### 2. 連結銀行賬戶增值

- 於主頁點擊「增值」 - 「連結銀行賬戶」
- 按頁面提示操作即可







## 九. 其他注意事項

### 電子貨幣：支付寶香港



Alipay HK

#### 增值方法

##### 3. 網上銀行轉賬增值

- 於主頁點擊「增值」 - 「網上銀行轉賬增值」
- 按頁面提示操作即可

##### 4. 收銀車增值

- 於主頁點擊「增值」 - 「收銀車增值」
- 將增值二維碼展示給收銀車工作人員
- 掃碼後完成現金增值
- 收銀車服務時間及位置，請參考網站





## 九. 其他注意事項

### 電壓

# 110 - 220伏特

(酒店房間內插頭與香港不同，  
建議自行帶備**兩腳扁腳插頭**，  
以便沿途使用)







## 九. 其他注意事項

### 電話

(長途電話與數據漫遊)



- 請各教員及學生於**出發前自行關閉數據漫遊服務**，以免導致昂貴數據漫遊收費。
- 可自行向電訊商查詢海外回撥服務收費。
- 請注意：領隊電話號碼為私人電話號碼及只作緊急聯系之用，請勿在旅途上以作聯絡用途。



## 九. 其他注意事項

### 當地治安

- 同學不要擅自離隊，如需暫時離開隊伍，如前往洗手間，應告知老師或領隊或導遊。
- 學生應小心保管自己行李物品，特別在晚間外出、自由活動或在熱鬧地方須小心提防扒手。
- 貴重物品及證件須隨身攜帶，如有遺失本公司概不負責
- 國際酒店規例，房間內失竊責任客人自負。







## 九. 其他注意事項

- 中國與香港沒有時差 (GMT +8)。
- 餐食按行程安排中式為主。
- 語言以普通話為主。
- 帶備水樽，以便可盛載飲用水飲用，保持足夠水份。
- 酒店自來水不宜直接生飲用。
- 請帶備少量自用**平安藥物**或長期病患藥物及緊急醫療用品，以備不時之需。  
(依個別情況之需要而自行決定)





## 九. 其他注意事項

### 基本裝備

按個人需要準備：

牙刷、牙膏、個人衛生用品、水樽、拖鞋、後備眼鏡、隱型眼鏡、相機、後備記憶卡、電池、鬧鐘、毛巾、冰巾、蚊怕水、防曬用品、保濕用品、大會指定制服、文具、課本、旅行電筒等等...





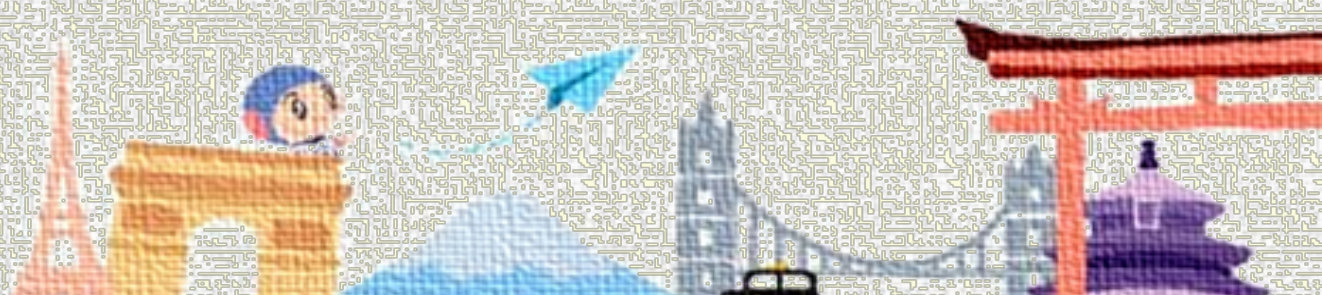

## 十. 火警演習

留意最近的2個逃生地點



**FIRE EXIT**



**FIRE EXIT**





跳出校園計劃  
國際遊學交流中心  
Youth Exploration Programme

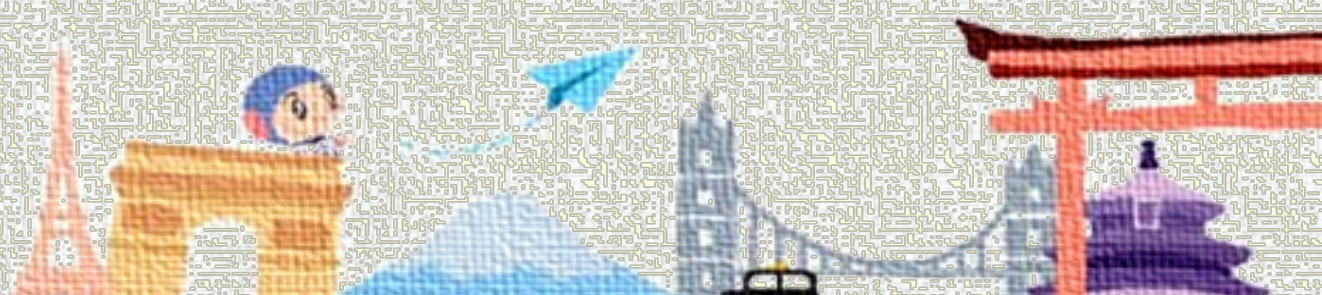

# 十一. 旅遊保險

EGL至尊全球旅遊保險詳情



**EGL至尊全球旅遊保**

旅遊全面保障 點玩都耐安心



☎ 3692 0888



🌐 www.egltours.com

✈️ Travel License No. 350805







跳出校園計  
國際遊學交  
Youth Expl

保障範圍	最高賠償金額(港幣\$)		
	至尊計劃	廣東省及澳門	
人身意外	1A 交通保障	1,000,000*	600,000*
	1B 其他意外保障	500,000*	300,000*
	1C 燒傷保障	500,000*	200,000*
	* 17歲以下及75歲以上之投保人士，其1A、1B或1C之最高賠償金額	250,000	150,000
緊急醫療	2 醫療費用	1,000,000	300,000
	- 包括回港後90日內繼續治療的覆診費用	150,000	50,000
	3 緊急醫療運送	不設上限	不設上限
	4 遺體運返	不設上限	不設上限
	5 住院現金(每日港幣\$500)	5,000	不適用
	6 親屬探望	30,000	不適用
	7 子女護送	30,000	不適用
個人財物	8 個人行李	15,000	3,000
	9 高爾夫球一桿入洞	1,000	1,000
	10 個人錢財	2,500	不適用
	11 證件遺失	15,000	不適用
	12 應急現金賠償	1,400	不適用
	旅程受阻	13 取消旅程	30,000
14A 縮短旅程		30,000	5,000
14B 更改旅程		30,000	5,000
15A 旅程延誤		2,000	不適用
15B 因旅程延誤而取消旅程		2,500	不適用
16 行李延誤(8小時或以上)		1,000	不適用
法律責任		17 個人責任	2,500,000
附加保障	18 租車自負金額	10,000	不適用
	19 拖車費用	1,500	不適用
	20 取消旅程附加現金	1,500	不適用
	21 滑雪套票	1,500	不適用
	22 恩恤保障	20,000	20,000
	23 綁架保障(每日港幣\$500)	15,000	不適用



**查詢熱線**  
**3187 6876**

**投保忠意保險**  
**專享更優越旅遊保障**

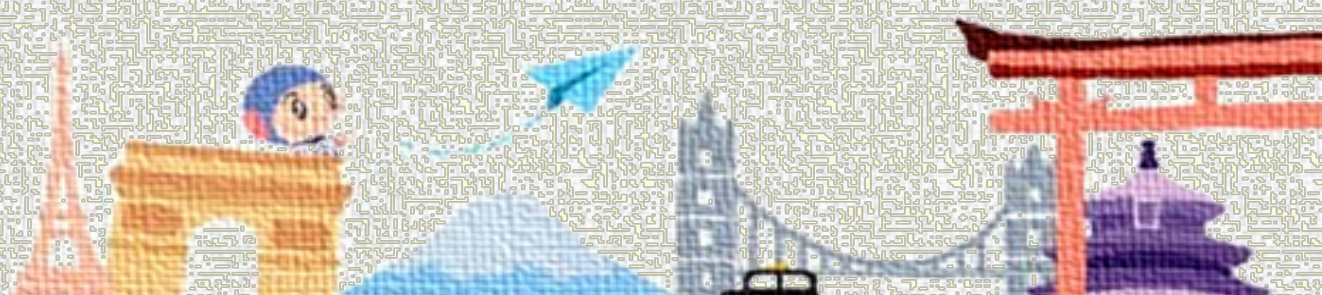

## 十二. 緊急聯絡 (1)

**EGL 遊學部負責同事**

**Mr. Ray Fung**

**公司電話: (+852) 3692 0685**

**聯絡電話: (+852) 6737 1835**



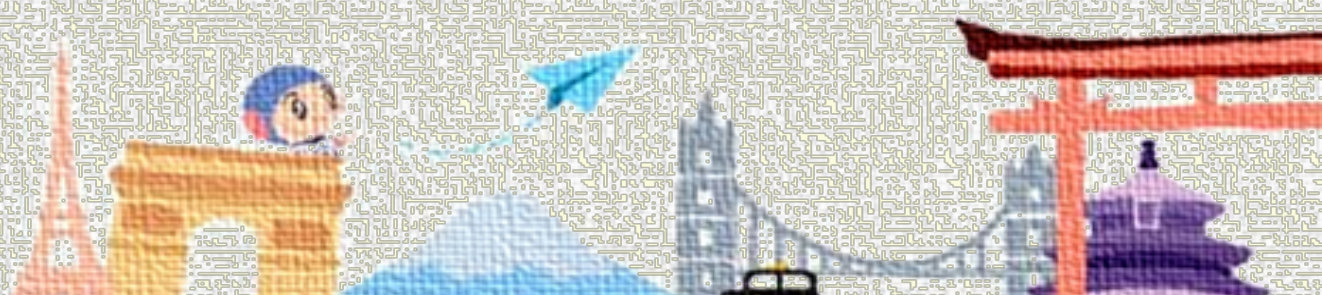

## 十二. 緊急聯絡 (2)

**EGL 遊學部負責同事**

**Mr. Phoebe Kwok**

**公司電話 : (+852) 2315 6419**

**聯絡電話 : (+852) 6064 9850**



## 十二. 緊急聯絡 (3)

### 內地緊急求助電話號碼

( 警察110、救護120、消防火警119) - 24 小時

### 香港政府24小時緊急求助電話

(+852) 1868 - 24 小時專人接聽





跳出校園計劃

國際遊學交流中心

Youth Exploration Programme

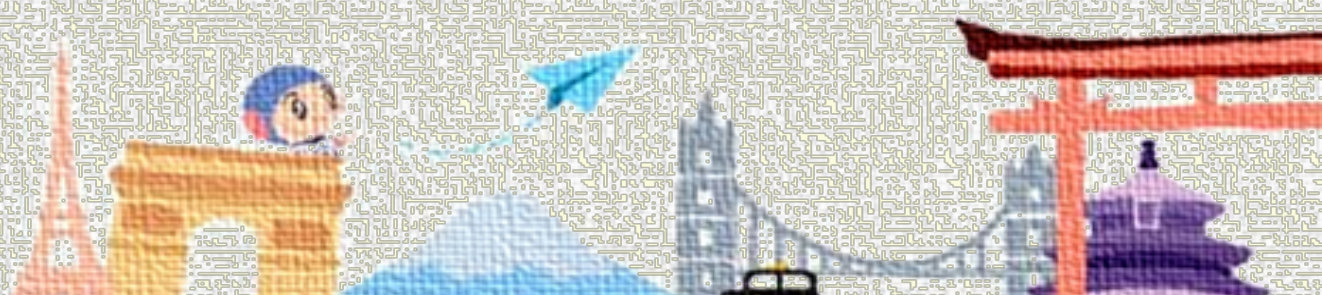

# 查詢時間





跳出校園計劃

國際遊學交流中心

Youth Exploration Programme



# 多謝選用

# EGL跳出校園計劃服務!!

